

Entidades Organizadoras:



Ayuntamiento
de **Santa Fe**

Entidades Colaboradoras:



Área de Composición Arquitectónica
Dpto. de construcciones arquitectónicas UGR



Dpto. de Ordenación
del Territorio,
ETS de Caminos, Canales
y Puertos UGR



Heritage
Patrimonio, Paisaje y Territorio S.L.



INSCRIPCIÓN:

- Secretaría de las Jornadas:

AYUNTAMIENTO DE SANTA FE.
Área de Medio Ambiente.
Tifno.: 958 44 00 00
e-mail: jornadasambientales@hotmail.com

Nº. Plazas: 100

CUOTA DE INSCRIPCIÓN: GRATUITA.

Enviar hoja de inscripción: jornadasambientales@hotmail.com
o al fax: 958 44 26 18

-La Escuela Técnica Superior de Arquitectura de la UGR, concede 1 crédito de libre configuración para el alumnado de esta escuela.

-Solicitado 1 crédito libre configuración para las siguientes titulaciones de la Universidad de Granada:
Ciencias Ambientales, Caminos, Canales y Puertos, Biología, Geología Geografía e Historia.

-Solicitado 1 crédito de optativas (Grado) en las titulaciones de:
Arquitectura Técnica Superior, Ciencias Ambientales, Caminos, Canales y Puertos, Biología, Geología, Geografía e Historia.

XVI Jornadas Ambientales de Santa Fe

Paisajes: Identidad y culturalidad

8 y 9 de Mayo de 2014

Introducción

Cuando planteamos la temática de las Jornadas Ambientales de este año, pensamos en dedicar esta edición a un elemento de vital importancia que configura el escenario que rodea nuestro quehacer diario y que en la mayoría de las ocasiones pasa desapercibido para la ciudadanía, el Paisaje, resultado no sólo de la dinámica natural, sino además, de las diferentes interrelaciones de la población con su entorno, configurándose como seña de identidad de la misma, y afectando directamente a su calidad de vida.

Por todo ello, queríamos dedicarle nuevamente esta edición de las Jornadas Ambientales de Santa Fe, con la intención de crear un foro de análisis y debate en torno al mismo, como receptor de impactos provocados por la actividad humana, pero también generador de importantes oportunidades.

Así mismo haremos especial mención a elementos claves que determinan el paisaje de la Vega de Granada, lugar protagonista y escenario de eventos vitales de carácter histórico, socio-económico y ambiental que han configurado un espacio único dentro de la provincia y que en la actualidad, se encuentra sometido a todo tipo de actuaciones, con afecciones muy directas y de gran calado en su configuración y forma de interrelación con la población.

TARDE DÍA 8 DE MAYO

16:30-17:30 Problemática de la Vega de Granada y su influencia en el paisaje. Propuestas de solución. D. Francisco Cáceres. Coordinador de la Plataforma "Salvemos la Vega"

17:30- 19:30 Mesa Redonda: Iniciativas desarrolladas por diferentes actores sociales para la conservación del paisaje de la Vega de Granada:

- Plataforma: "Salvemos la Vega". Dña. Rosa Félix.

- Iniciativas populares de recuperación del paisaje tradicional. Proyecto "nortelanos". Agencia de vivienda y Rehabilitación de Andalucía. Dña. Elena Cambil Medina, Técnica del proyecto "Nortelanos".

- "Paisajes agrarios periurbanos de Granada y relación con el Norte de Marruecos: oportunidades de cooperación transfronteriza". D. Jonatan Arias García. Representante de la Empresa Heritage s.l.

- Representante de la Asociación del Voluntariado Ambiental de Santa Fe. AUCA.

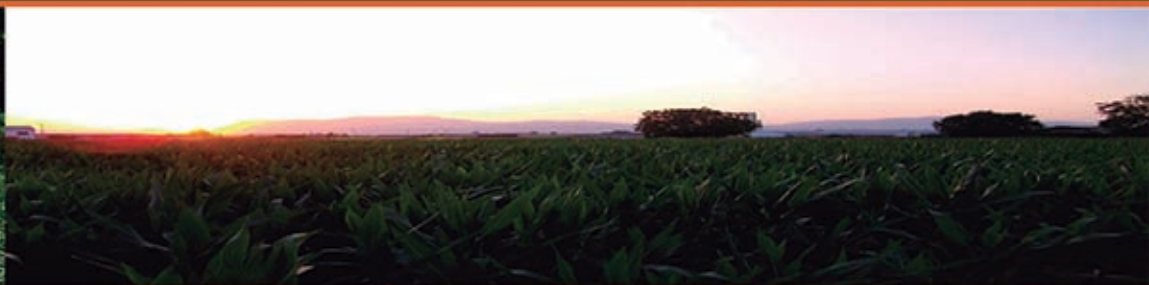

"al Paisaje, entendido como elemento..."

PROGRAMA DE JORNADAS " El Paisaje. Identidad y culturalidad" 8 y 9 de Mayo de 2014

MAÑANA DÍA 8 DE MAYO

08:30-09:00 Recepción de asistentes y entrega de documentación.

09:00-09:30 Inauguración oficial de las Jornadas.

Dña. Inmaculada Oria López, Sra. Delegada Territorial de la Consejería de Medio Ambiente y Ordenación del Territorio, D. Sergio Bueno Illescas, Alcalde-Presidente del Excmo. Ayuntamiento de Santa Fe. D. Rafael Rodríguez Alconchel, Concejal-Delegado del Área de Medio Ambiente del Excmo. Ayuntamiento de Santa Fe.

09:30- 10:30 Ponencia inaugural: "El Paisaje como hecho cultural. Hacia una visión integradora". D. David Arredondo Garrido, Área de Composición Arquitectónica, Departamento Construcciones Arquitectónicas, Universidad de Granada.

10:30-11:00 Descanso.

11:00-14:00 El Paisaje de Vega. Problemáticas y nuevas oportunidades: - Espacios Agrofluviales. El caso de la Vega de Granada. Dña. M^o Isabel Rodríguez Rojas, Departamento de Ordenación del territorio de la E.T.S. Caminos, Canales y Puertos de la Universidad de Granada.

-Espacios agrarios Periurbanos. La Vega de Granada en el contexto andaluz.

Dña. Rocío Pérez Campaña, Departamento de Ordenación del territorio de la ETS, Caminos, Canales y Puertos de la Universidad de Granada.

- Interacciones campo-ciudad en el territorio fluvial del río Genil. D. David Cabrera Manzano. Departamento de Ordenación del territorio de la E.T.S. Caminos, Canales y Puertos de la Universidad de Granada.

MAÑANA DÍA 9 DE MAYO

10:00-11:00 El futuro está en la huerta de la esquina: la reconstrucción de los paisajes agrarios a través de la alimentación. D. Alberto Matarán Ruíz, Profesor de Urbanismo y Ordenación del Territorio e investigador principal del proyecto "Plan País".

11:00-11:30 Descanso.

11:30-13:30 Recorrido interpretativo del paisaje de Vega en el municipio de Santa Fe. Dña. Sabela Rivera García, Guía intérprete.

13:00-13:30 Visita exposición: "Lugares al límite. El paisaje en transición de la Vega de Granada". D. David Arredondo, Integrante del Comisariado de la exposición.

13:30-14:00 Visita exposición.

14:00-14:30 Clausura de Jornadas D. Sergio Bueno Illescas.

Alcalde presidente del Ayuntamiento de Santa Fe, D. Rafael Rodríguez Alconchel, Concejal de Medio Ambiente del Ayuntamiento de Santa Fe.